

Internkontroll Måsøval SJØ

Følgende dokumentkategorier er i mappestrukturen til internkontrollsystemet til Måsøval

Enhet «Måsøval AS» [Endre enhet](#)

Vis deaktiverte dokumentkategorier

Velg kategori

- Beredskap og varsling
- Kvalitet og Internkontroll (3)
 - Lover og forskrifter (8)
 - IK Akvakultur Rømming (2)
 - IK Akvakultur Dyrehelse og velferd
 - Biosikkerhet
 - IK Dykking
 - IK Mat
 - IK Miljø (2)
 - IK ISM (International Ship Management)
 - IK HMS (2)
 - Risikovurderinger (11)
 - Instrukser og Prosedyrer (26)
 - Revisjoner Eksterne
 - Revisjoner Interne
 - Personelhåndbok (35)
- Kompetanse (7)
- Drift matfisk (1)
 - Instrukser (93)
 - Prosedyrer (58)
 - Planer, Skjema, veil. maler og sjekklister (90)
- Drift Settefisk (3)
- Drift Service
- Bruk av EQS (2)
- Overordnede dokumenter (2)
- Rapporter og planer (7)

Dokumentkategorier

Beredskap og varsling

- Beredskapsplaner og avtaler om beredskap
- ID 2220 Matfisk, Intern varslingsliste
- ID 2564 Settefisk, Intern varslingsliste
- ID 1507 Matfisk, Instruks for varsling og beredskap fiskehelse og dødelighet
- ID 7991 Ansatte med tilgang til innmelding i Altinn
- ID 4137 Avtale om beredskap, håndtering av skadet, syk og død fisk
- Lokalitetsspesifikke beredskapsplaner

Kvalitet og internkontroll

- Lenker til relevante lover og forskrifter
- Internkontrollmål, risikovurderinger, handlingsplaner, Stillingsinstrukser, Organisasjonskart, interne og eksterne revisjoner
- Prosedyrer som beskriver styring av internkontrollen
- Internkontroll og kvalitetsrapporter

IK Akvakultur Dyrehelse og velferd

- Overordnet biosikkerhetsplan (under utarbeidelse)
- Lokalitetsspesifikke biosikkerhetsplaner (under utarbeidelse)
- Lenke til biosikkerhetsplaner og regler i sone 5 og 6
- Renholdsplaner
 - ID 5316 Renholdsplan Landbase
 - ID 8384 Renholdsplan Luma
 - ID 7902 Renholdsplan Servicebåt
 - ID 1783 Renholdsplan flåte
 - ID 7937 Renholdsplan Lokalitetsbåt

Drift Matfisk

- Prosedyrer, Instrukser og veiledninger, maler, sjekklister osv.

Kompetanse

- Kompetansemodul med kompetanseplan og gjennomført kompetansetiltak for ansatte

Sjekklister for elektronisk utfylling

- Daglig utfylling "vurdering av merdbilde for laks og rensefisk og fjerning av evt. tapere og dødfisk.
- Skjema for registrering av avvik og forbedring med kategorien fiskehelse og velferd
- Mottak av smolt
- SJA før arbeidsoperasjoner (henvisning til fiskehelse og velferdsområder med høy risiko for laks og rensefisk, planlegging av bemanning og organisering av oppgaven
- Egenerklæringer beredskapsplaner, hygieneinstruksjoner, biosikkerhet og opplæring
- Levering og mottak av smolt

Kvalitetssystemet består også av en fremside (se nedenfor) med klikkbare bokser med underliggende menyer med lenker til mappestrukturen hvor bruker også kan søke. I tillegg har systemet en søkefunksjon som er bygd opp med fritekst og søkeord.

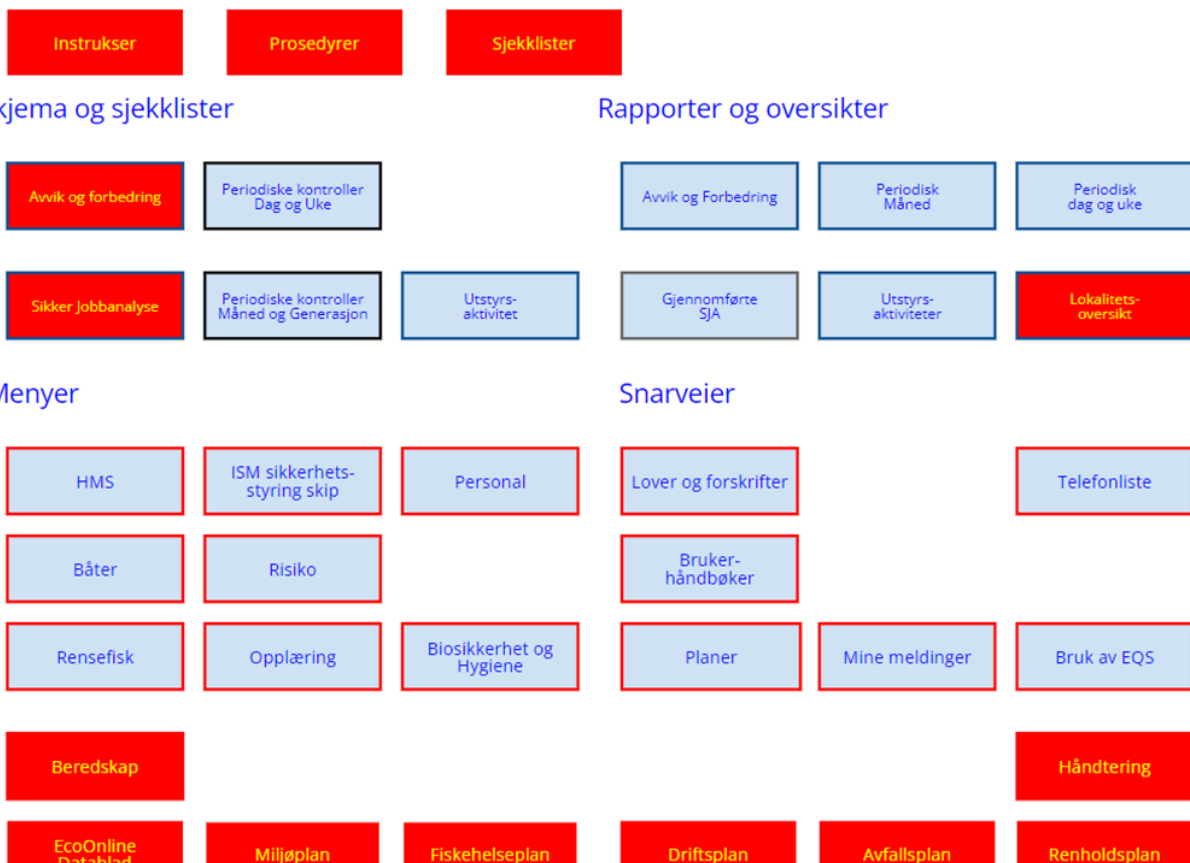

Eksempel på menyer

BEREDSKAP

Innhold Mer info [Gi kommentar](#) [Favoritt](#) [E-post](#) [PDF](#) [Skriv ut](#) [Handlinger](#) [Hjelp](#)

Meny Beredskap

Dok. adm.: Inger Marie Øien Gyldig fra: 25.06.2021 ID: 1494

Godkjent av: Inger Marie Øien Revisjonsfrist: Aldri Revisjon: 1,10

VARSLING	BRANN	FISKEHELSE, SYKDOM OG MASSEDØD	FORURENSNING	RØMMING
Intern varslng matfisk	Varsling ved brann	Beredskapsplan sykdom - settefisk	Instuks ved akutt forurensning	Settefisk, Beredskapsplan rømming
Intern varslng settefisk	Brannplan - landbaser	Beredskapsplan sykdom - matfisk		Matfisk Beredskapsplan rømming
Varsling ved ulykke	Brannplan - flåter			Lokalitetsspesifikke Beredskapsplaner rømming
				Ansatte med tilgang til innmelding og rapportering i Alfinn
				Instruks for registrering av rømmingsmelding
				Prosedyre for gjenfangst av rømt oppdrettsfisk
				Instruks for setting av gjenfangstgarn
				Prosedyre for organisering av overvåkingsfiske etter rømming
				Beredskapsplan ising

Hovedmeny
Veterinærhelseplan
Kommunale beredskapsplaner

RISIKOVURDERINGER INKL: FISKEHELSE OG VELFERD

Risikovurderinger

Dok. adm.: Inger Marie Øien Gyldig fra: 04.11.202

Godkjent av: Inger Marie Øien Revisjonsfrist: 04.11

Prosedyre for risikovurdering	FRØYA SØR	FRØYA ØST	FRØYA NORD
Sannsynlighet/konsekvens kategorier	FREI, AVERØYA OG AUKRA	TEKNISK	SERVICE ISLAND
Risikomatrise og verdier	DYKKING	SERVICE NORGE	BÅTER
	SJA		

HÅNDTERING

Innhold | Mer info

[Gi kommentar](#)
[Favoritt](#)
[E-post](#)
[PDF](#)
[Skriv ut](#)
[Handlinger](#)
[Hjelp](#)

Meny, Lakselus og andre parasitter

Dok. adm.: Inger Marie Øien Gyldig fra: 07.05.2020 ID: 1666
 Godkjent av: Inger Marie Øien Revisjonsfrist: 06.05.2025 Revisjon: 1.12

Forebygging Lus

Instruks for telling av lakselus	Veileder for telling av lakselus	Skjema for telling av Lus	Lusedata.no	Strategiplan lus
----------------------------------	----------------------------------	---------------------------	-------------	------------------

Vurdering og behandling

Prosedyre for avlusing	Instruks for beslutning om behandling	Instruks for forberedelse før levering til brønnbåt eller avlusningsenhet	Instruks for avlusing med FLS system eller andre system	Overvåking under avlusing
Sjekkliste, Visuell kontroll heving og senking av bunnring og not	SJA	Dokumentere oksygenmetning	Instruks for trenging	Evaluering
	Gjennomførte SJA			

AGD

Instruks for Gjellescore	Skjema Gjellescore	Hvordan registrere gjellescore i FishTalk	Sjekkliste etter gjennomført behandling	Hovedmeny
--------------------------	--------------------	-------------------------------------------	-----------------------------------------	-----------

Rensefisk

Prosedyre for bruk av leppefisk	Veileder for bruk og hold av leppefisk	Veileder for transport av leppefisk	Veileder for fangst og mellomlagring av leppefisk	Veileder for bruk og hold av rognkjeks
---------------------------------	----------------------------------------	-------------------------------------	---------------------------------------------------	----------------------------------------

RENSEFISKMENY

☰ Rensefiskmeny

Dok. adm.: Inger Marie Øien Gyldig fra: 27.01.2022 ID: 9323
 Godkjent av: Inger Marie Øien Revisjonsfrist: 27.01.2023 Revisjon: 1.2

Instruks og prosedyrer

Instruks for varsling og beredskap fiskehelse og dødelighet	Prosedyre for utsett av leppefisk
Instruks for bruk og hold av rensefisk	Prosedyre for utsett av rognkjeks
Instruks for føring av leppefisk	Bruk av justeringsfaktor ved registrering av død rensefisk
	Prosedyre for føring av rognkjeks
	Prosedyre for utfisking og gjenfangst av rensefisk

Skjema og sjekklister

Mottakskontroll Leppefisk
Mottakskontroll Rognkjeks
Gjenfangstskjema rensefisk

Interne veiledere

Veileder Mottakskontroll Rognkjeks
Veileder mottakskontroll Leppefisk
Bruk av CatchSign Utfylling av Sluttseddel
Utføring Rognkjeks

Bransjeveiledere Rensefisk

Fangst, oppbevaring og leveranse av villfanget leppefisk
Transport av oppdrettet rensefisk
Strategi, mottak og hold av rensefisk

Avvik meldt Rensefisk

Lenke til Rensefiskskolen

BIOSIKKERHET

Innhold Mer info Gi kommentar ★ Favoritt E-post PDF Skriv ut Handlinger Hjelp

Biosikkerhet i Havbruk

RENHOLDSPLANER

Landbaser

Behandlingsbåt Luma

Lokalitetsbåter

Servicebåter

Flåter

Åsen

Laksåvika

SKJEMA

ANKOMSTMELDING EGENMELDING VASK OG DES (kommer)

OPPLÆRING HYGIENE OG BIOSIKKERHET (kommer)

AVFALL I HAVNER

Skipsavfall i Måsøvals Havner

INSTRUKSER OG PROSEDYRER

Smittehygienisk drift

Forebygging av smittespredning mellom smitteenheter

Plukking av svimere SJØ

Oppsett og opptak av dødfisk SJØ

Vask og Des av ringer og bunning

Biosikkerhet Flatøya (FlaMek)

AVFALLSPLANER

Frøya Kommune

Åsen

Sjø Møre og Romsdal

Laksåvika

Alle ansatte har personlig innlogging og fremsiden som kommer til syne bestemmes av avdelingstilhørighet og rolle.

For en driftsteknikker ved Sjø er bilde ovenfor oppstartsbilde

Alle lokaliteter/avdelinger har en Lokalitetsside hvor lenker til tillatelser, undersøkelser og internkontroll er samlet.

I tillegg dokumenteres i

- Produksjonssystem (FishTalk),
- Utstysvedlikeholdssystemet (View),
- Energoovervåkingssystem (Energinet) og
- Share Point
- Helse rapporter fra fiskehelsetjenesten,
- Risikovurdering før utsett av smolt og før behandling og
- Referat
- utsettmøter (inkl. helseerklæringer, smoltkontroll og tester før utsett)
- Biologimøter
- Transportdokumenter
- Utsettsevaluering
- Generasjonsevaluering

- Notoppsummering
- Behandlingsdokumentasjon og evaluering

Info-skjermer på alle lokaliteter og avdelinger.