

TEIKNFORKLARING

- Plandata**
- Annen samferdsel**
- Traktor/Kjerreveg kant
- Reguleringsplan PBL 2008**
- Veg
 - Kjøreveg
 - Fortau
 - Annen veggrunn - tekniske anlegg
- Felles for reguleringsplan PBL 1985 og 2008**
- Regulerings- og bebyggelsesplanområde
 - Planens begrensning
 - Formålsgrænse
 - Regulert senterlinje
 - Stenging av avkjørsel
 - Avkjørsel
- Abc**
- Regulerings- og bebyggelsesplan - påskrift

Basiskartet er teikna med svak gråfarge

Kartopplysningar
 Kjelde for basiskart: FKB
 Dato for basiskart:
 Koordinatsystem: UTM sone 32 / Euref89
 Høgdegrunnlag: NN 2000

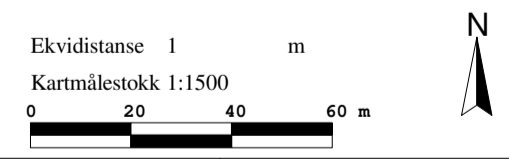

AREALPLAN ETTER PBL AV 2008
Hollingsetervegen
 Aukra kommune

Nasjonal arealplan-ID
1547201902
 Plantype:
Detaljregulering
 Forslagsstillar:
Aukra kommune
 Saksnr i saksbehandlingssystem:
2019/88

SAKSBEHANDLING ETTER PLAN- OG BYGNINGSLOVA

| Kunngjeringsdato for planvedtak: | Behandlingsorgan | Møtesaksnr | Dato | Sign |
|---|------------------|------------|------------|--------|
| Dato for siste revisjon av plankart: | | | | |
| Planvedtak: | | | | |
| | | | | |
| Høyring og offentlig ettersyn fråtål: | | | | |
| Kunngjering av oppstart av planarbeidet: | | | 05.02.2019 | S.R.N. |
| PLANEN ER UTARBEIDD AV: Aukra kommune, Eining for tekniske tenester | | | | |